



DIPARTIMENTO DI SCIENZE MEDICHE E CHIRURGICHE



SERVIZIO SANITARIO REGIONALE
EMILIA-ROMAGNA
Azienda Unità Sanitaria Locale di Bologna

Istituto delle Scienze Neurologiche
Istituto di Ricovero e Cura a Carattere Scientifico

Dipartimento Salute Mentale e Dipendenze Patologiche

Corso di alta formazione
**L'APPROCCIO INTEGRATO
AI DISTURBI DEL NEURO-SOCIO-SVILUPPO**

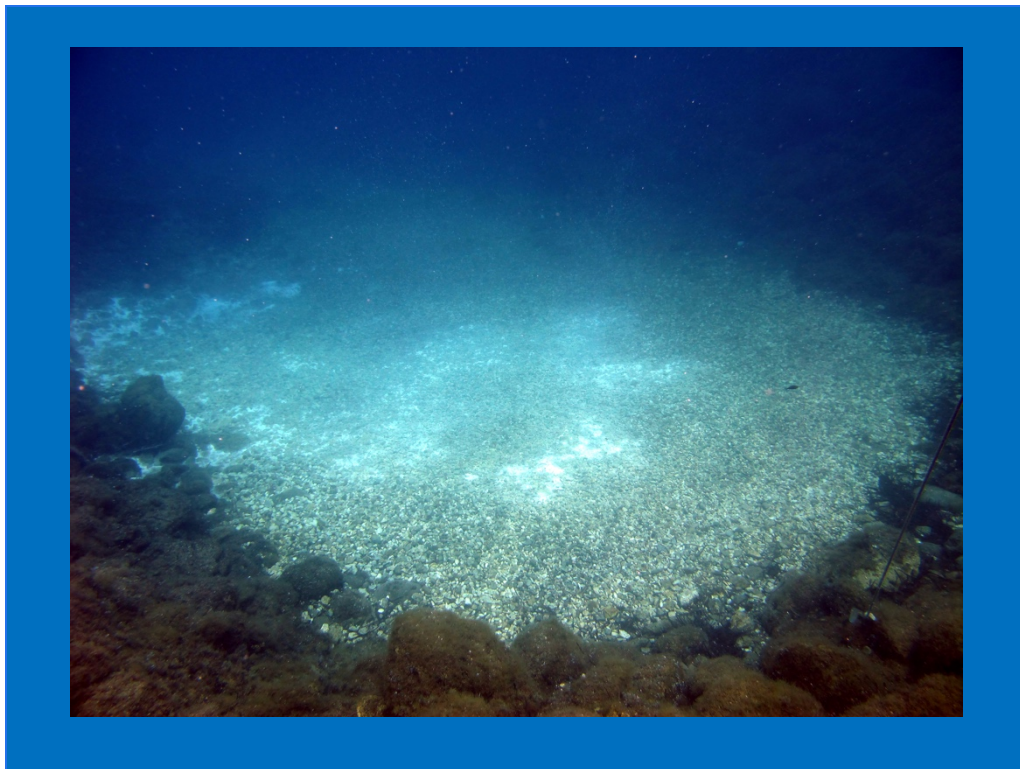

**I disturbi del neuro-socio-sviluppo:
applicazione del modello nel mondo reale**

13 Aprile 2022 | Ore 8.30 - 18.00

Evento in presenza e online

Aula Cesari c/o Casa dei Donatori di Sangue Avis, Via dell'Ospedale, 20 - Bologna

[Link Teams disponibile a fondo pagina](#)

Partecipazione aperta e gratuita per i professionisti del DSM-DP Ausl Bologna

Iscrizione entro il 10 aprile via mail (alessandra.cataneo2@unibo.it)

Segreteria scientifica: Dott.ssa Alessandra Cataneo, Dott. Giuseppe D'Andrea

Segreteria organizzativa: Dott.ssa Marisa Marchesini

° Programma

Seconda open lesson, accreditata ECM, offerta dal Corso di Alta Formazione DIMEC *I Disturbi del Neuro-socio-sviluppo*.

La partecipazione è aperta e gratuita per i professionisti del DSM-DP Ausl Bologna, obbligatoria nella II Parte per gli specializzandi.

MATTINA | I Parte

Ore 8.30 - 9.00 | Registrazione dei partecipanti

- Ore 9.00 - 9.30 | Dr. Roberto **MURATORI** / DSM DP Ausl Bologna
Dr. Fabrizio **STARACE** / DSM DP Ausl Modena
Saluti e avvio e dei lavori
- Ore 9.30 - 14.00 | **Discenti del CAF** [Dr.ssa C. Comellini, Dr.ssa M. Dimino, Dr. L. Gammino, Dr.ssa S. Giudice, Dr.ssa V. Marchetti, Dr. L. Martini, Dr.ssa F. Poggi, Dr.ssa A. Sasdelli, Dr.ssa A. Spinelli, Dr.ssa A. Tinarelli, Dr.ssa G. Vitalis, Dr. S. Zotos] **L'Approccio integrato ai disturbi del neuro-socio-sviluppo**
Casi clinici: tavola rotonda e workshop
Coordinano: Prof.ssa Ilaria **TARRICONE** *Associata Università di Bologna*
Dr.ssa Rita **DI SARRO** *Dir. Medico Psichiatria Ausl Bologna*

Ore 14.00 - 15.00 | Pausa

POMERIGGIO | II Parte

Ore 15.00 - 16.00 | Dr. Giuseppe **D'ANDREA** / *Dir. Medico Psichiatria Ausl Modena, Centro BoTPT- DIMEC Unibo*
Il continuum psicosi normalità: psychosis like syndromes e schizotipia
Introduce: Prof.ssa Ilaria **TARRICONE**

Ore 16.00 - 17.30 | Dott.ssa Caterina **BRUSCHI** / *Dir. Medico Psichiatria Ausl Bologna*
La psicoterapia cognitivo comportamentale degli esordi

Ore 17.30 - 18.00 | Valutazione dell'apprendimento e conclusioni

Link Teams

N.B.: Il link va copiato su Google e da lì attivato. Non funziona cliccandoci sopra

https://teams.microsoft.com/l/meetup-join/19%3ameeting_M2I0MDg1NDUtN2I4ZS00NTM4LWewZmEtNTkzYzVmYTZmZWJh%40thread.v2/0?context=%7b%22Tid%22%3a%22e99647dc-1b08-454a-bf8c-699181b389ab%22%2c%22Oid%22%3a%2213a4482d-dd70-4ab9-9566-002c835fca59%22%7d